

Documentation des nouveautés 7.2.31



**XPLORE
RENDEZ-VOUS**

Evolutions

RDV-1571 - Caractéristiques - Remplacer filtre avec dates fixes par un contrôle par période (futur)

La recherche par date fixe du/au a été remplacée par le champ "période" dans les critères de recherche des examens avec caractéristiques. Par défaut, la période est paramétrée sur 4 semaines (futur).

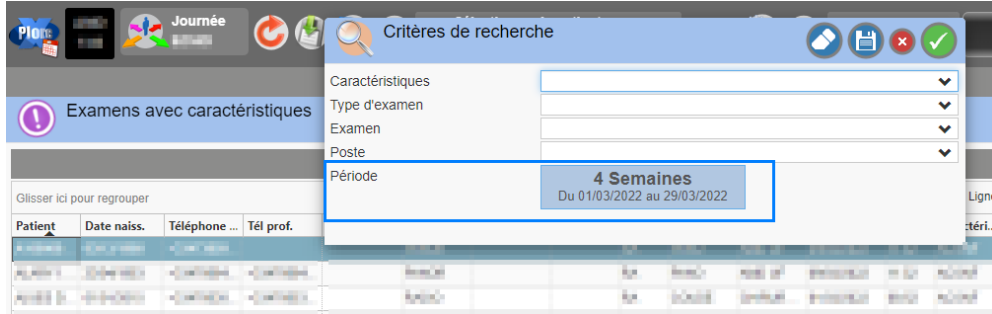

RDV-1551 - Manque le champ libellé pour les examens protocolés dans fonction caractéristique

La colonne "Libellé protocole" a été ajoutée à la grille des Examens avec caractéristiques (non visible par défaut).

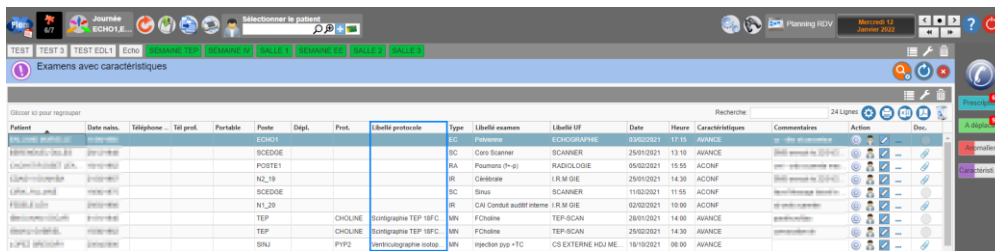

RDV-1610 - Ajout du champ "N° d'étude" pour les rendez-vous protocolés

Un champ "N° d'étude" a été ajouté lors de la création d'un rendez-vous protocolé

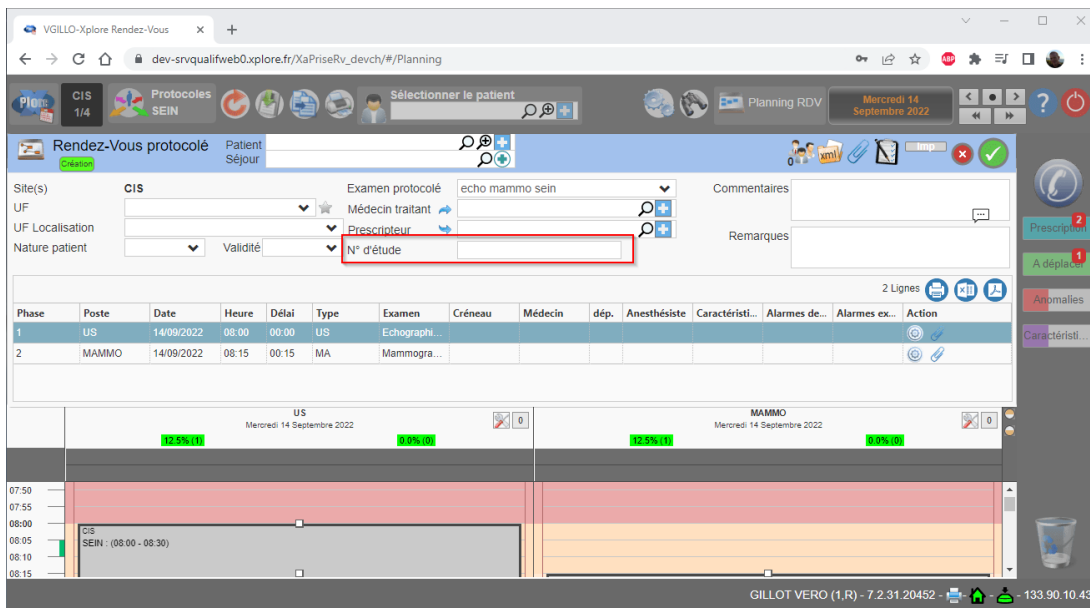

RDV-1485 - Ajustement important sur la recherche de premier créneau

Refonte ergonomique :

- La fenêtre prend tout l'écran pour un maximum de lisibilité
- La taille de la partie critère est ajustable par l'utilisateur
- Le mode "protocole" est intégré à la recherche standard des examens
-

Améliorations :

- Les critères des examens standards peuvent être appliqués aux examens protocolés
- La recherche n'est plus limitée à deux examens
- Il est possible de lancer une recherche en combinant les examens et avec des délais
- Même chose pour les examens protocolés en mode "tous les examens"
- Ajout d'un critère "non ouvert à la prise de rendez-vous externe"
- Ajout de critères sur la présence des manipulateurs et des anesthésistes
- Ajout de critères sur la disponibilité (non occupés sur un autre examen) des radiologues, manipulateurs et anesthésistes

Corrections :

- Le nombre d'examens maximum sur les vacances et les créneaux est géré correctement
- La recherche de créneaux à cheval sur plusieurs jours est fonctionnelle
- La recherche sur les postes multi-sites est gérée correctement
- Les jours fériés sites sont gérés correctement

RDV-1273 - Créneaux de réservation : Possibilité de sélectionner les sites de travail

Le menu de sélection des sites de travail a été ajouté au planning des créneaux de réservation.

The screenshot displays the 'Créneaux de réservation' (Reservation Slots) interface. The main area is a grid with columns for each day of the week (Monday to Sunday) and rows for time slots from 07:30 to 09:15. The grid is currently empty, showing a red background for all slots. The top navigation bar includes a search icon, a '46/62' indicator, and a 'Semaine n° 37 Du 12/09 au 18/09/2022' display. The bottom status bar shows the software version and IP address.

RDV-1528 - Ajouter un champ de recherche dans la sélection des convocations

Le champ de recherche a été ajouté à la fenêtre de sélection des convocations.

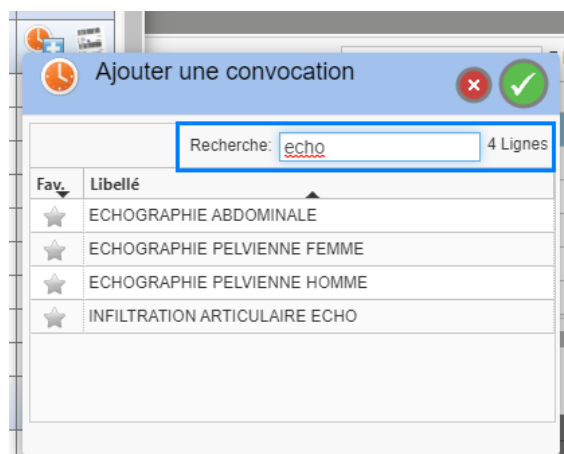

RDV-1530 - Demande d'ajout de la colonne "Heures" au niveau de la fenêtre "Indisponibilités appareils"

Les critères heures début et fin ont été ajoutés afin de filtrer sur ces données.
Les résultats sont filtrés sur l'heure exacte.

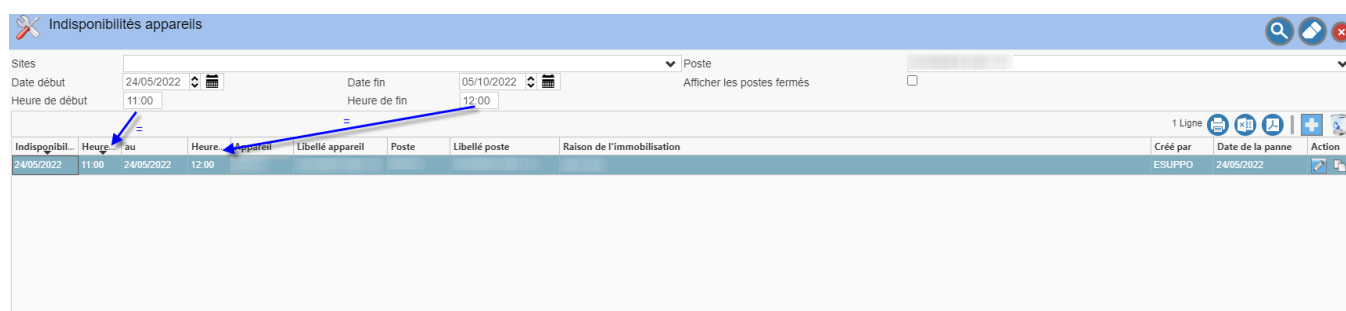

RDV-1569 - Affichage du code et du libellé du protocole dans le planning des rendez-vous

Il est désormais possible d'afficher le code et le libellé du protocole sur les rendez-vous protocolés dans le planning des rendez-vous

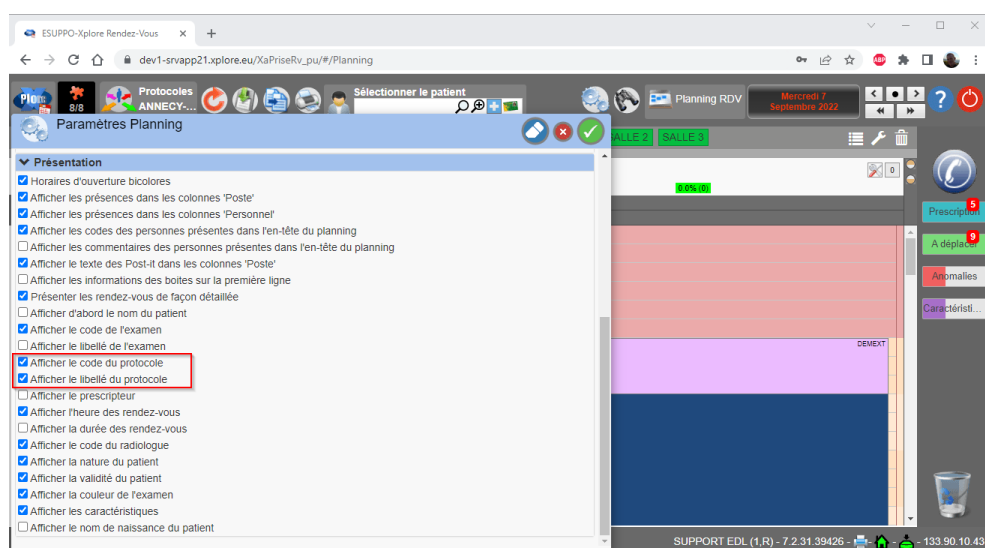

RDV-1582 - Affichage du numéro de semaine dans le calendrier

Le numéro de semaine est désormais affiché dans le calendrier

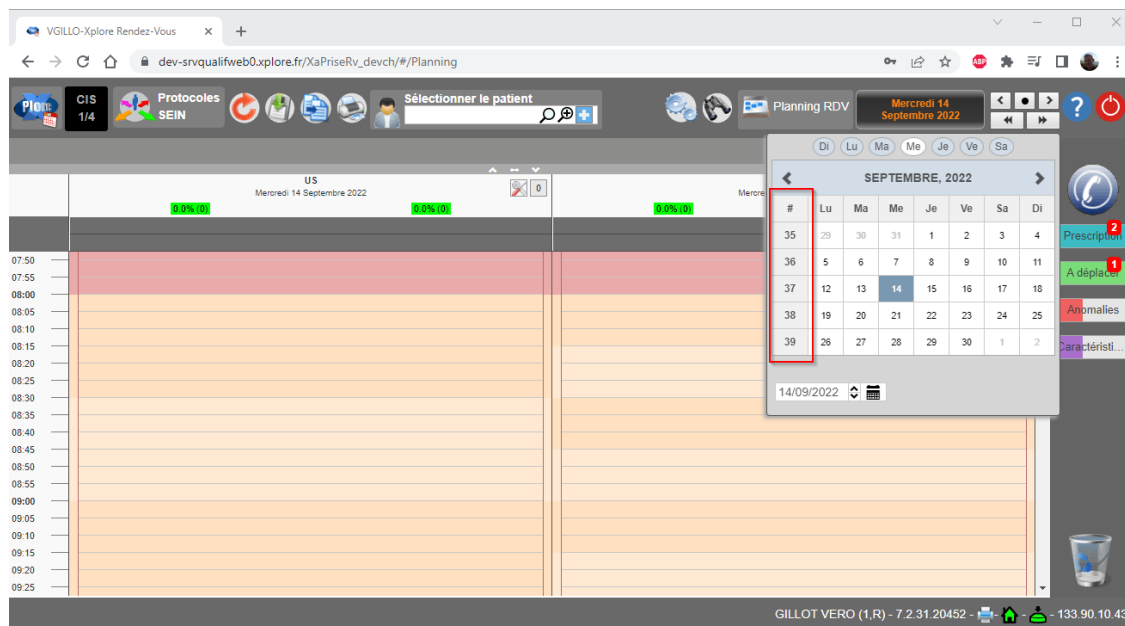

RDV-1547 - Rajout du bouton de récupération des informations du prescripteur

Rajout du bouton pour récupérer les informations du prescripteur et du médecin traitant

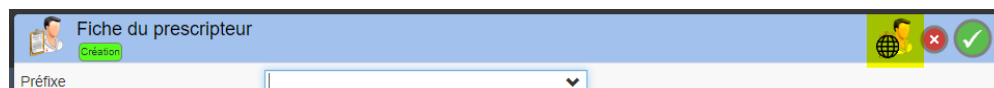

RDV-1545 - Ajout de la colonne N°SS dans la recherche patient

La colonne N°SS a été rajouté dans la liste du résultat de la recherche patient, cette colonne est invisible par défaut et doit donc être rajoutée pour être visible

Nom, Prénom, Date de naissance (ou IPP ou N° séjour ou INS)									
adrun									
Glisser ici pour regrouper									
Nom	Prénom	Nom de naiss...	Date de nai...	Ville	CP	IPP	Origine l...	Statut de l'IPP	Numéro SS
ADR CINQ	BRUNO	ADRUN	01/01/1976	LACHY	51120	000262696	CNV		176016322075884
ADR CINQ	BRUNO	ADRUN	01/01/1976	ANGLURE	51260	000404305	CNV		176016322075884
ADR CINQ	BRUNO	ADRUN	01/01/1976						176016322075884
ADR DEUX	LAURENT	ADRUN	01/01/1981						181016322075140
ADRUN	BAPTISTE	ADRUN	01/01/1975						175016322074846
ADRUN	VICTOR		14/07/2010						175016322074846
ADRUN	VICTOR		14/07/2010						175016322074846

RDV-1539 - Le titulaire n'est pas renseigné suite au changement de vacation

Lors d'un changement de vacation (suppression puis remplacement), le code titulaire des examens rattachés était vidé. Dorénavant, si le radiologue sélectionné est titulaire, il est automatiquement ajouté aussi en tant que titulaire.

Correctifs

RDV-1574 - Impossible de modifier la fiche patient lorsque la préférence "Interdire le changement de patient" (51332) est active

Lorsque la préférence "Interdire le changement de patient" (51332) est active, la modification de la fiche patient était impossible.

Un bouton "Editer" a été ajouté dans le champ de recherche.

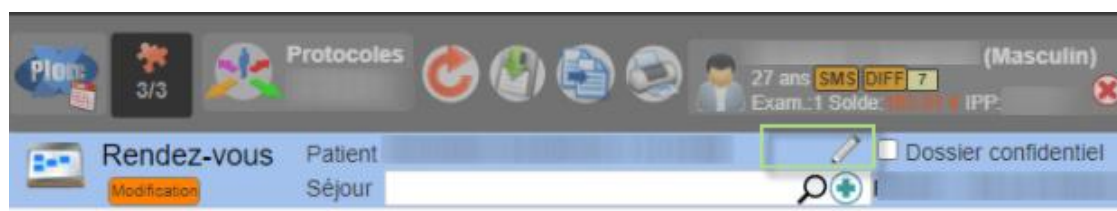

RDV-1564 - Impossible de sélectionner certains filtres rapides

Depuis la sortie de Chrome 98, si la barre de filtres rapides contenait un grand nombre de filtres, sur plus de 3 lignes. Il était impossible d'accéder certains filtres avec la molette de la souris.

RDV-1612 - Erreur sur création rdv protocolé multi-site

Les informations liées à MSSanté patient ne sont plus récupérées dans le module de PriseRv car non nécessaire.

RDV-1562 - Afficher le nom de naissance des patients dans les rendez-vous

Un paramètre a été ajouté afin de pouvoir afficher, en plus du nom d'usage, le nom de naissance des patients dans les rendez-vous

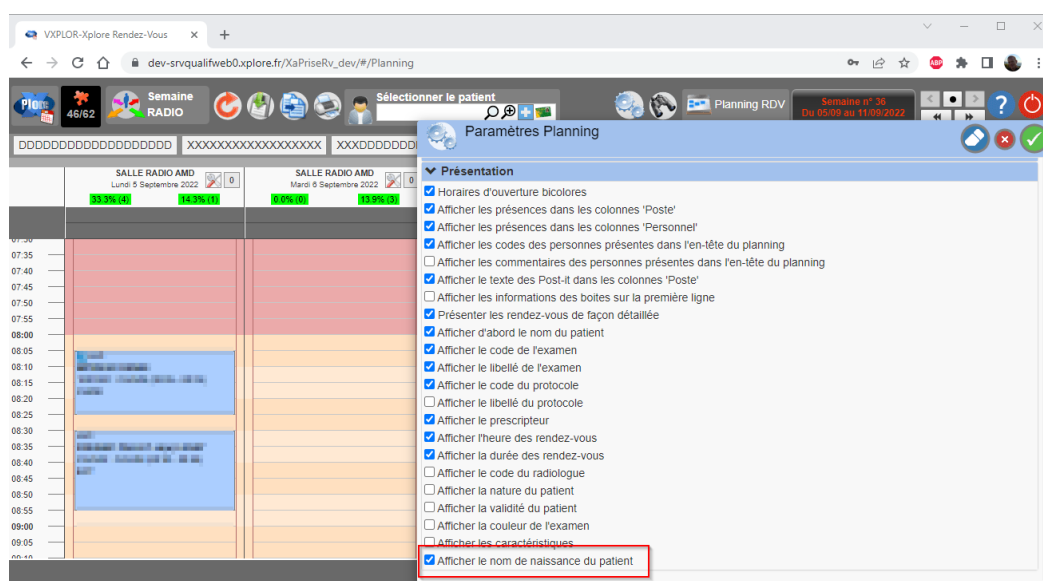

RDV-1575 - Dans la liste des radiologues liés aux créneaux trouvés, on ne tient pas compte du statut OPTAM sélectionné

Dans le détail des vacances disponibles pour les créneaux trouvés, le critère OPTAM saisi en critère n'était pas pris en compte.

Les résultats tiennent maintenant compte du filtre.

RDV-1583 - Création de vacances via les trames avec titulaire renseigné alors que le personnel est lui-même titulaire

Lorsque qu'une trame avec remplaçant était copiée sur un radiologue titulaire, le remplaçant n'était pas supprimé. Maintenant, on ne conserve que le titulaire.